



JAがお届けする情報誌

たねや

2026
No. 237

1



謹賀新年

今年もよろしくお願い致します

ホームページ <http://www.ja-taneyaku.or.jp/>

～表紙～ 屋久島 麦生





代表理事組合長
宮脇 幸喜

明けまして

おめでとうございます

組合員・地域住民の皆様におかれましては、健やかに新年を迎えられたこととお慶び申し上げます。また、日頃より当JAの事業運営につきましては、格別のご理解とご協力を賜り心から感謝申し上げます。

さて、昨年の国内経済は堅調な設備投資や個人消費の持ち直しを背景に、緩やかな回復の動きがみられましたが、農業面においては、気候変動の影響や肥料・飼料等の生産資材価格の高止

まりなど、依然として日本全国において厳しい状況が続いた年でもありました。

また、新たな食料・農業・農村基本法については、食料安全保障の確保を軸とした、農業生産性の向上、食料システムの確立、農村における地域社会の維持等が今後の中長期的な食料・農業・農村政策の方向性として示され、今後は基本理念の実現や食料・農業・農村振興に取り組むこととなっております。

種子屋久管内の農畜産物については、大きな気象災害はなく、基幹作物のさとうきびについては、種子島全体で面積2,380畝（昨年より41畝増反）、単収7,296kg、生産量173,205tが見込まれております。一方、でん粉原料用甘藷については、面積で355畝（昨年より

86畝減反）、単収は植付遅れや基腐れ病等の影響もあり59.2俵、集荷量210,130俵でありました。

畜産においては、子牛価格は上昇傾向にあるものの依然として生産コストについては高止まりが続いており農家経営は厳しい環境下にあります。今後も引き続き、購買者誘致等を積極的に行うとともに、子牛出荷日齢短縮や購買者のニーズにあった子牛づくりを生産者と共に取り組んで参ります。

また、園芸・果樹品目については、これから出荷の最盛期を迎えますが、営農指導による単収向上と販路拡大による有利販売に努めて参ります。

このような農業情勢を受け、十一月二十五日、二十六日にかけて、生産者

代表も含めた、JAグループ及び鹿児島県農民政治連盟による「令和八年度畜産・甘味資源作物対策に関する中央要請」を行ったところです。

令和八年度は第七次中期三カ年計画の中間年度にあたりますので、自己改革の基本目標でもある、「農業者の所得増大」「農業生産の拡大」「地域の活性化」に総力を挙げて取り組むとともに、協同組合として地域の持続可能な発展と農業経営体の経営安定並びに生産基盤の維持を図って参りますので、引き続き皆様のご理解とご協力を賜りますようお願い申し上げます。結びに、今年の干支である午年の勢いにあやかり、組合員・地域住民皆様方が大きく飛躍するとともに、今年一年のご健勝とご多幸をご祈念申し上げます。新年のあいさつといたします。

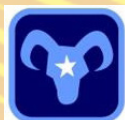

牡羊座
3/21
～ 4/19

1月の運勢
モナ・カサンドラ

【全体運】緊張感を持って事に当たれば道が開けます。一つ一つ丁寧に前に進めていきましょう。下旬に変化の兆しあり
【健康運】疲れを感じたら無理をしないこと。休めば回復
【幸運を呼ぶ食べ物】セリ

JAたねやく
2026.1

2



管理経済常務
脇田 峰生

明けましておめでとうございます。皆様におかれましては、健やかに新春を迎えることと、心よりお慶び申し上げます。

また、旧年中はJA種子屋久の事業運営に対し、組合員の皆様をはじめ、関係各位の多大なる御理解とご協力を賜り、厚くお礼申し上げます。

昨年を振り返りますと、農業、経済を取り巻く環境は依然として厳しく、資材価格や燃料費の高止まり、気候変動による影響など、多くの課題に直面する一年

でありました。そのような中にあっても、組合員の皆様の不断のご努力と、地域一体となった取組みにより、当組合の事業を着実に推進できましたことに、深く感謝申し上げます。

本年も、管理、経済事業の両面において、より一層の経営基盤の強化と、組合員サービスの向上に努めてまいります。また、持続可能な農業の実現と、地域農業の振興、そして島の未来を支えるJAとしての役割を果たすべく、役職員一丸となって取り組んで参ります。

結びに、本年が皆様にとつて実り多き年となりますよう、また組合員の皆様のご健康とご多幸、地域のさらなる発展をご祈念申し上げます、新年のご挨拶とさせていただきます。



信用共済常務
八汐 積

明けましておめでとうございます。

皆様には、穏やかに新春を迎えられたこととお慶び申し上げます。

昨年の管内状況は台風等の自然災害もなく、米については数十年ぶりに1万円を超える仮渡しを行うことができ、低迷していた子牛価格についても持ち直しつつあります。また、基幹作物のさとうきびも平均単収7tを超える見込みです。

このような中、昨年の共済事業におきましては、ライフアドバイザーを中心に、「人と人とのつながり」

を大切にし、組合員・利用者への「安心と満足の提供」「組合員・利用者の豊かな生活づくり」「地域社会への貢献」を使命に3Q訪問活動を行った結果、新契約ポイント目標を十二月に達成することが出来ました。

また、信用事業におきましても、個人貯金の確保に向けて、八年ぶりにサマーキャンペーンを実施し、組合員・年金友の会会員の皆様のご協力のもと、早期に達成することが出来ました。

令和八年も、種子屋久の農業を支え、組合員・利用者の負託に応えるための、信用事業・共済事業を展開して参りますので、ご協力を賜りますよう宜しくお願い申し上げます。

結びに、午年の令和八年が皆様にとりまして、飛躍する一年となりますようご祈念申し上げます、新春の挨拶と致します。



牡牛座
4/20
～5/20

【全体運】力になってくれる人は身近に。相談すれば役立つ話を聞けそうです。旅行、外出はいつもより遠出を。海外も◎
【健康運】スポーツを楽しめる好調運。下旬は慎重に
【幸運を呼ぶ食べ物】ナバナ

令和7／8年産 原料サトウキビ受入開始式



▲▼運び込まれるサトウキビ



12月1日、中種子町の新光糖業株式会社において、令和7／8年産原料サトウキビの受入開始式が開催されました。

種子島の基幹作物であるサトウキビが、トラックによって次々と工場内に搬入されました。

今期は台風や強風などの被害も少なく、生産量173,205トンの見込みとなっています。受入れは令和8年5月3日までとなっており、これから約4ヶ月に渡り、サトウキビの収穫で種子島全体が活気付きます。

JA種子屋久大抽選会開催！



12月8日、JA種子屋久本所にて「JAたねやく大抽選会」を行いました。

昨年に引き続き、組合員・地域住民の皆様へ日頃のご愛顧に感謝を込めて大抽選会を開催する運びとなりました。抽選の結果につきましては、当選者の方への当選通知及び商品引換券の発送をもって代えさせていただきます。地区別当選本数に関しましては、下記をご覧ください。

今後とも、JA事業へのご理解、ご協力を賜りますよう、お願い申し上げます。

地区名	地区別応募数	割合	地区別当選本数
西之表	1,343	42.38%	85
中種子	935	29.50%	59
南種子	283	8.93%	18
屋久島	608	19.19%	38
応募総数	3,169	100%	200



双子座
5/21
～6/21

【全体運】気になっていることがあっても様子を見て。時間があなたの味方をしてくれます。情報をよく集めましょう
【健康運】気になるところは早めにケアを。健診もお勧め
【幸運を呼ぶ食べ物】レモン

もっと品質の良いものを求めて！ 種子島安納いも等品評会を開催



▲入念な審査中・・・



▲表彰される勇元誠さん

11月14日、安納いも生産販売部会が中種子町中央体育館の大ホールにて、安納いも品評会を開催しました。

種子島島内から「安納紅」、「安納こがね」、「種子島ゴールド」の3品種52点が出品され、関係者によって審査を行いました。

入賞者発表と表彰があった後、審査委員長の竹牟禮穰さんより「今年は天候にも恵まれ、非常に良い芋が多かった。これからも安納いもという品種を皆さんの力で盛り上げてほしい」と話しました。

品評会の結果は以下の通りとなりました。

【箱部門】

金賞 [誠農園] [島のたべもの] 種子島有機グループ 勇元誠 安納紅（西之表）

銀賞 砂坂農園 砂坂展恵 安納こがね（中種子）

銅賞 砂坂農園 砂坂展恵 安納紅（中種子）

【株部門】

金賞 JA中種子町園芸振興会さつまいも部会 田中満男 安納こがね（中種子）

銀賞 (株)中園ファーム（西之表）

銅賞 種子島現和風本生産グループ 古川正一 安納紅（西之表）

【年間糖度検査優秀賞】

砂坂展恵（中種子）

【最高糖度賞】

西園農園（南種子）

JA種子屋久年金友の会 旅行へ出発！

秋の行楽シーズンが到来し、年金友の会の旅行が11月18日から20日にかけて行われました。

今回の旅行は、種子島空港発着のチャーター便で行く北関東周遊の旅。世界遺産の日光東照宮はもちろん、華厳の滝や中禅寺湖などの観光名所を訪れました。鬼怒川温泉と東山温泉を楽しめるホテルに宿泊し、日頃の疲れを癒しました。

旅行を楽しんだ参加者の皆さんは、また一つ楽しい思い出が増えたことでしょう。



令和7年産屋久島ぽんかん初競り、ぽんかん販売促進！！



12月8日、鹿児島市中央卸売市場で令和7年産ぽんかんの初競りが行われました。着色遅れでL階級を中心とした販売状況の中、上場数量は少なかったものの、高値での取引となりました。県内他産地のみかんの出荷量も少なく、ぽんかんを期待する仲卸業者の声も大きかったようでした。

また、12月13日から15日にかけてはAコープ桜ヶ丘店・コープかごしま城西店・おいどん市場与次郎館にて、屋久島ぽんかんを県内一円の消費者に幅広く認知して頂くことを目的とした販売促進を実施しました。試食コーナーでは、『甘くて美味しいね』『今年も買いに来たよ』との声も多く聞かれ、大盛況に終わりました。

種子島産安納いも、給食に提供 種子屋久農協、食育と地産地消推進

地域農業の振興と子どもたちの食育推進を目的とした地産地消の取り組みとして、管内各市町の学校給食に、特産品の種子島産安納いも（冷凍）を提供しました。

提供された473kgの安納いもは、各学校給食センターを通じて児童・生徒の給食に並びました。地域で育まれた農産物を味わう機会を提供することで、子どもたちに郷土の食文化への理解を深めてもらうため、JA共済の地域農業活性化助成金を活用して実現しました。

今回の提供は冷凍加工された安納いもで、調理のしやすさと安定供給を考慮して選定しました。今後も生産者と連携し、地産地消を通じた地域社会への貢献と次世代の育成に努めていきます。

給食センター名	給食実施日
金岳小中学校協同調理場	10月9日
屋久島町学校給食センター	10月14日
屋久島町学校給食東部地区共同調理場	11月4日
屋久島町学校給食西部地区共同調理場	11月6日
南種子町立学校給食センター	11月6日
中種子町立学校給食センター	11月21日
西之表市立学校給食センター	12月10日



▲左：西之表市八坂市長
右：宮脇組合長



▲左：中種子町学校給食センター浦邊所長
右：塩屋部長



獅子座
7/23
～8/22

【全体運】周囲の世話を焼くのは◎。ただ見返りを求めるとギクシャクします。善意でできる範囲にとどめましょう
【健康運】適度な運動が体調維持の鍵。ストレッチが吉
【幸運を呼ぶ食べ物】セロリ

令和8年産甘味資源作物の生産者交付金単価が決定!!

令和8年産の甘味資源作物の生産者交付金単価と生産振興対策が決定しました。
さとうきびは前年と同価格を維持し、でん粉原料用かんしょは8年連続の引上げとなりました。

1. 生産者交付金単価について

(1) さとうきび

①生産者交付金 (単位：円 / トン)

	令和5年産	令和6年産	令和7年産	令和8年産	対前年比
交付金	16,860	16,860	16,860	16,860	± 0

※糖度が13.1～14.3度帯の場合の交付金単価

(2) でん粉原料用かんしょ

①生産者交付金 (単位：円 / トン) (俵 / 37.5kg)

	令和5年産	令和6年産	令和7年産	令和8年産	対前年比
交付金	30,290	32,340	34,350	36,010	+1,660
俵換算	1,135	1,212	1,288	1,350	+62

注) 上記の交付金単価は、免税事業者に適用されるものであり、課税事業者については、消費税負担相当額を控除した交付金単価(さとうきび：16,010円/トン、でん粉原料用かんしょ：34,870円/トン(俵換算：1,308円))を適用。

2. 生産振興対策について

(1) さとうきび

① 本年末までに改定される新たな「さとうきび増産プロジェクト」に基づき、土づくりや優良品種への転換、生産基盤の整備、担い手・作業受託組織の育成・強化、労働力確保の取組、農業機械の導入とその推進に必要な環境整備等、産地の生産性向上の取組を支援するほか、農業構造転換集中対策において、スマート農業技術を活用したハーベスタへの切替を集中的に支援する。

② 自然災害からの生産回復等を支援するためのセーフティネットとして「さとうきび増産基金」の予算を確保し、台風、干ばつ等への適期・適切な対応が可能となるよう、引き続き措置する。

(2) でん粉原料用かんしょ

① でん粉原料用かんしょの生産量を増加させるため、新品種(こないしん・みちしずく・コガネタイガン)の導入や生分解性マルチの導入、省力化のための農業機械の導入や基幹作業の外部化に向けた作業受託組織の育成等、産地の生産性向上の取組を支援する。

② 病害虫対策について、サツマイモ基腐病への対策として、被害軽減に資する輪作の推進や健全な苗・種いも供給能力の強化、抵抗性品種への転換の取組のほか、サツマイモ基腐病を含む病害虫への防除効果が見込まれる技術の実証のための取組を支援するとともに、排水対策・土層改良等の基盤整備等を支援する。



第44回 鹿児島県

JA 自動車フェスタ

輝く新車・中古車
400台展示販売!

同時開催
ウルトラマンオメガショー
観覧無料
2/7(土)・8(日)
会場 マリンポートかごしま内特設会場
時間 11:00~14:00~
入場無料

2026 2/6(金)・7(土)・8(日)
会場 マリンポートかごしま内特設会場 鹿児島市中央港新町
時間 各日AM9:00~PM4:00

【主催】JA/JA鹿児島県経済連 【協賛】JA鹿児島中央会/JA鹿児島県経済連/JA鹿児島県厚生連/JA共済連鹿児島県本部

2/6(金)・7(土)・8(日) 3日間開催! イベント盛りだくさん!

鹿児島県黒牛 セットプレゼント!
記念品
ご成約
鹿児島県黒牛
第12回全国黒牛生産者大会において
内閣府賞状受賞 受賞 農林水産大臣賞 (6部門受賞)

おいしい鹿児島が大好き! JAグループ特産品ブース出展
株式会社JA鹿児島かごしま
鹿児島県産
鹿児島県産の豚肉
2/6(金)・7(土)・8(日) 2日間開催
鹿児島県産
野菜・果物
お楽しみ会等の販売
JAかごしま茶業振興
かごしま茶の販売
JA鹿児島県
鹿児島県産
米・加工品の販売
JA鹿児島県
鹿児島県産
米・加工品の販売
JA鹿児島県
鹿児島県産
米・加工品の販売

2/8(日) 懐かしの車が勢揃い!
オールスター展示会
JAグループの
マイクロ・軽自動車
JAローン・保険 コーナー
お気軽にご相談ください!

2/7(土)・8(日) 2日間開催! 家族みんなで楽しく遊ぼう!
ウルトラマンオメガショー
観覧無料
毎日とも異なるストーリーを
楽しみいただけます。
ぜひ2日間ともご来場ください!
2026 2/7(土)・8(日)
会場 マリンポートかごしま内特設会場
時間 11:00~14:00~
スタンプラリー
開催!

※掲載写真はイメージです。※各催しは天候の事情により、内容等が変更・中止になる場合があります。また、雨天時は中止となる場合がございます。予めご了承ください。
お問い合わせ → JA鹿児島県経済連 燃料自動車課 TEL.099-258-5376 またはお近くのJAまで

令和7年度 JA種子屋久春期 農業機械展示会

★中古商品を多数出品予定!★



スーパーグラップルフォーク



ボールグラブ②



ボールクラッシャー①



ボールグラブ①

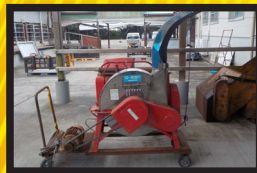

カッター



ボールクラッシャー②

開催日時：令和8年2月下旬開催予定
(詳細な日時は決定次第掲載致します)
開催場所：種子島地区 Aコープ中種子店前駐車場

西之表農機具センター
TEL：22-1209

中種子農機具センター
TEL：27-2171

南種子農機具センター
TEL：26-6047

屋久島支所経済課
TEL：47-2437



天秤座
9/23
~ 10/23

【全体運】壁を超えるチャンスです。難しいと感じていることにこそ熱心に取り組んで。良い解決策が見つかります
【健康運】ペース配分が大切。下旬は運動量を増やして◎
【幸運を呼ぶ食べ物】小松菜

JA たねやく
2026.1

8

JA種子屋久

令和7年12月1日現在

マイカーローン

最軽減後金利 ※保証料別途

年 **1.2%**

年 軽減前金利 年 **1.7%**

教育ローン

最軽減後金利 ※保証料別途

年 **1.3%**

年 軽減前金利 年 **1.8%**

リフォームローン

最軽減後金利 ※保証料別途

年 **1.9%**

年 軽減前金利 年 **2.4%**

※上記金利は、JAによって異なります。
※別途保証料が発生いたします。詳しくは裏面をご覧ください。

わっせお得! ずっと安心!
あなたによりそう
JAバンク!

期間中
お申込みいただき
ご契約に至った方にもれなく
よりそうダンラ
プレゼント
(各200円)

JAバンクローン
生活応援キャンペーン

金利軽減対象項目 キャンペーン期間: 令和7年 **12月1日** (月) ~ 令和8年 **4月30日** (木)

※下記8項目からいずれか2項目該当された場合、軽減前金利から最大0.5%の金利引下げを行います。
①JAカード ②JAネットバンクorJAバンクアプリプラスのご登録 ③JAバンクアプリ ④JA住宅ローン
⑤年金振込or給与振込 ⑥当組合からの車両購入 ⑦公共料金の引落とし3項目以上 ⑧JADOカードのLINE連携

あしなを愛し、あなを応援する。JAバンク鹿児島 0120-930-443 JAバンク鹿児島 JAバンク鹿児島

くらしの保障、相談するなら **JA共済**

ブルーマスター **こども共済**

お客様の事故による損害や、ご自身の健康のケア、修理に使える。 お子さま、お孫さまの教育資金の備えと万の保障

詳しくはJA鹿児島ホームページをご覧ください
<https://www.ja-kyosai.or.jp> 無料相談は050-100-1000 JA共済鹿児島 JA共済鹿児島

住まいのことなら **JA住宅へ!**

もう決めた
私の家の
かかろつけ

ご相談ください!

JA鹿児島県信用金庫 鹿児島支店 TEL 099-258-5375

JAバンクローン

生活応援キャンペーン

—— キャンペーン期間 ——
令和7年 **12月1日** (月) ~
令和8年 **4月30日** (木)

マイカーローン

お使いみち

- 自動車、バイク、自転車、電動自転車購入(中古車を含む)、点検・修理・保険、購入に付随する諸費用、購入後における保険料、カー用品の購入費用、車庫建設費用などに利用いただけます。

ご利用いただける方

- ご利用時年齢が満18歳以上75歳未満の方で、完済時年齢が満80歳未満である方
- 前年度税込年収が150万円以上である方など

ご利用限度額 (※条件がございます)

10万円以上1,000万円以内 (1万円単位)

お借入れ期間

6か月以上15年以内 (償還期間含む)

ご返済方法

元利均等毎月返済 (ボーナス併用返済可)

保証機関

鹿児島県農業信用金庫協会が保証いたします。

保証料率

農業者: 0.45% 農業者以外: 0.6%

保証料 (融資金と別のお支払いとなります。)

 - 一括払い方式 / お借入れ時に一括での保証料支払いとなります。
 - 分割払い方式 / 毎月元金返済にあわせての保証料支払いとなります。

担保・保証人

担保・保証人は (原則) 不要です。

ご融資金利

固定金利

教育ローン (一般型)

お使いみち

- 就学されるご子弟の教育に関する全てのご資金にご利用いただけます。ただし、事業資金を除く資金使途の選択可能なものになります。(例) 教育施設へ支払う学費、授業料、アパートの家賃等
- 他金融機関から借入中の教育資金の借換資金としてご利用いただけます。

ご利用いただける方

- ご利用時年齢が満18歳以上の方で、完済時年齢が満80歳未満である方
- 教育施設 (修業年限が6か月以上 (外国の教育施設は3か月以上) で、中学校卒業以上の者を対象とする教育施設とします。) に就学予定または就学中のご子弟のいる方
- 前年度税込年収が150万円以上である方など

ご利用限度額 (※条件がございます)

10万円以上1,000万円以内 (1万円単位)

お借入れ期間

6か月以上15年以内 (償還期間含む)

※在学期間中は返済を猶予することが可能です。

ご返済方法

元利均等毎月返済 (ボーナス併用返済可)

保証機関

鹿児島県農業信用金庫協会が保証いたします。

保証料率

農業者: 0.45% 農業者以外: 0.5%

保証料 (融資金と別のお支払いとなります。)

 - 一括払い方式 / お借入れ時に一括での保証料支払いとなります。
 - 分割払い方式 / 毎月元金返済にあわせての保証料支払いとなります。

担保・保証人

担保・保証人は (原則) 不要です。

ご融資金利

固定金利

リフォームローン

お使いみち

- ご本人またはご家族が居住するための既存住宅の増改築・改修・修繕費、その他住宅に付随する施設等の住宅関連設備資金および空室解体資金にご利用いただけます。
- 他金融機関から借入中のリフォーム資金の借換資金としてご利用いただけます。

ご利用いただける方

- ご利用時年齢が満18歳以上66歳未満の方で、完済時年齢が満80歳未満である方
- 前年度税込年収が150万円以上である方など

ご利用限度額 (※条件がございます)

10万円以上1,500万円以内 (1万円単位)

※空室解体資金の場合は、借入金額が500万円以内となります。

お借入れ期間

1年以上20年以内

※空室解体資金の場合は、借入期間は1年以上10年以内となります。

ご返済方法

元利均等毎月返済 (ボーナス併用返済可)

保証機関

鹿児島県農業信用金庫協会が保証いたします。

保証料率

0.5%

保証料 (融資金と別のお支払いとなります。)

 - 一括払い方式 / お借入れ時に一括での保証料支払いとなります。
 - 分割払い方式 / 毎月元金返済にあわせての保証料支払いとなります。

担保・保証人

担保・保証人は (原則) 不要です。

ご融資金利

固定金利

団体信用生命共済 (保険)

借入期間が10年を超える場合は、JA指定の団体信用生命共済 (保険) にご加入いただきます。また、借入期間が10年以上の場合についても、ご希望によりご加入いただけます。

※加入履歴を受けていただきます。※団体信用生命共済 (保険) の加入に際して、金利の上乗せが発生する場合があります。

JA種子屋久

人間ドック 応援キャンペーン

最新の健康チェックをしよう!

両親の健康が
気になる方

最新総合的な
体のチェックをしよう!

新規受診者 応援キャンペーン

- 全年齢対象
- 初めて人間ドックを受ける方
- 3年以上受診していない方

※厚生連での受診歴に限りません

シニアライフ 応援キャンペーン

- 人間ドックご希望で65歳以上の方 (受診日時時点で65歳以上)

または

キャンペーン期間 令和8年1月~5月

新規・シニアメンバー

- 1~3月受診 8,000円割引
- 4月受診 10,000円割引
- 5月受診 5,000円割引

詳細は裏面をご覧ください。 ※キャンペーンの重複はできません。

鹿児島厚生連病院健康管理センター

申し込み方法

- インターネットでのお申込み
当センターホームページよりお申込みください。
- TELでのお申込み
下記電話番号にてお申込みください。
- FAXでのお申込み
下部を記入していただき、FAXにてお申込みください。
- JAへのお申込み
JA組合員の方は最寄りのJAへお申込みください。

注意事項

- 健康保険組合との契約によりキャンペーンを利用できない場合があります。
- 4・5月の予約は3月から開始いたします。
- 必ず事前に手続きが必要ですが (当日追加不可)

店頭やJAバンクにて返済額の試算を承っておりますので、お気軽にJA窓口までお問い合わせください。

料 金 例

※協会けんぽ35歳以上本人の場合

受診料金 44,000円

キャンペーン割引 ▲10,000円

協会けんぽ (助成金) ▲25,000円
(R8.4月~)

自己負担額 9,000円

※あくまでも、目安になる自己負担額です。契約、保険証、申込窓口などにより、受診料金や助成金が変わることがございます。

おすすめのオプション検査

- 脳検査 (MRI)
- LOX-index
- 腫瘍マーカー (PSA・CEA・CA19-9)
- 動脈硬化検査 (頸動脈エコー検査)
- 腸内フローラ検査

他にも様々なオプションがあります! 右のQRからチェック

キャンペーン申込書

鹿児島厚生連病院 健康管理センター行 FAX (099) 252-5632

申込日 年 月 日

※希望キャンペーンに☑️チェックをお付けください。(キャンペーンの重複はできません。)

新規受診者 応援キャンペーン

全年齢対象

- 初めて人間ドックを受ける方
- 3年以上受診していない方

※厚生連での受診歴に限りません

シニアライフ 応援キャンペーン

対象者

- 人間ドックご希望で65歳以上の方 (受診日時時点で65歳以上)

【受診される方】 お申込み窓口

氏名	生年月日	年齢	性別
フリガナ	昭和 平成	年 月 日	男・女
住所	連絡先(電話番号)	受診予定日	※1~5月受診
〒			
希望のオプション検査			

鹿児島厚生連病院健康管理センター 〒890-0062 鹿児島市水戸町1丁目13番1号
AI電話 050-1726-0228 [24時間対応] TEL (099) 256-1133 [8:30~16:00]

9 JA たねやく 2026.1

蠍座 10/24 ~ 11/22

【全体運】コミュニケーションが活発化。たくさんの人と会うほど幸運に恵まれます。調べものやべんきょうにも良いときです
【健康運】大きく深呼吸。腹式呼吸で酸素不足を解消して
【幸運を呼ぶ食べ物】ユリ根

知らないと損！ 農業者年金の税金対策と保険料補助



まず農業者年金ってなに？

サラリーマンの年金
(厚生年金)

報酬比例部分(老齢厚生年金)
国民年金(老齢基礎年金)

2階立て

農業者の年金
(国民年金のみ)

国民年金(老齢基礎年金)

1階立て

農業者の年金はサラリーマンと違い公的年金の1階部分である国民年金のみです。厚生年金を受給するサラリーマン並の年金を確保するには、**自分で2階部分の年金を準備する必要があります。この2階部分として農業者には農業者年金があります。**

農業者の年金 (国民年金 + 農業者年金)

農業者年金
国民年金(老齢基礎年金)

でも…加入する条件があるんでしょ？

農業者年金 には…

国民年金
第1号
被保険者
国民年金保険料
納付免除者を除く

年間60日以上
農業に従事

65歳未満
60歳～65歳未満の方は、国民年金任意加入被保険者に限ります。

の方なら **どなたでも** 加入できます。

農業者年金は支払った保険料の全額が社会保険料控除の対象です。



今年は豊作で収入が良かったな…
だけど税金が多くなるのでは…
なにが節税対策はないかな？

前納すれば翌年1年間の保険料も **全額社会保険料控除** に使える！

生計を一つにする配偶者や後継者の保険料を支払った場合は、その**合計額(最高保険料6万7千円の場合は3人分で24万1千2千円)**が経営主の所得から控除できます。

農業者の担い手には、保険料の国庫補助があります。

保険料の国庫補助 を受けるには…

国民年金第1号被保険者等の農業者年金への加入要件に加え、

- **39歳までに加入**
- **農業所得が900万円以下**
- **下記の農業者の担い手要件** を満たせば受けられます。

- ① 認定農業者で青色申告をしている人
- ② 認定新規就農者で青色申告している人
- ③ ①または②の要件を満たす経営主と家族経営協定を締結して経営に参画している配偶者、後継者 など

月額最大1万円の保険料補助

詳しい内容のお問合せは…

お近くの農業委員会・JAへ！！

12月子牛せり市結果

		頭数	平均単価	前回比	体重	kg 単価
西之表市	めす	70	620,257	40,781	252	2,465
	去勢	64	721,516	47,674	275	2,623
	計	134	668,619	28,365	263	2,544
中種子町	めす	62	610,226	63,244	239	2,551
	去勢	95	721,379	34,963	264	2,733
	計	157	677,484	50,380	254	2,665
南種子町	めす	42	606,619	32,645	253	2,399
	去勢	56	722,000	44,205	274	2,632
	計	98	672,551	42,868	265	2,537
屋久島町	めす	14	647,929	46,596	261	2,487
	去勢	10	684,900	△ 46,100	254	2,698
	計	24	663,333	△ 5,427	258	2,574
合 計	めす	188	615,963	48,560	248	2,479
	去勢	225	719,951	37,132	269	2,674
	計	413	672,615	37,699	260	2,589

☆ めすの最高価格 ☆
南種子町
価 格 731千円
体 重 302kg
日 令 282日
百合未来×華春福×安福久

☆ 去勢の最高価格 ☆
中種子町
価 格 869千円
体 重 309kg
日 令 241日
百合未来×華春福×安福久

種子島家畜市場
次回のせり市
1月19日



射手座
11/23
～ 12/21

【全体運】 高めの安定運。心配事が解消へと向かいます。おいしいものを食べて活力アップ！季節限定のメニューを楽しんで
【健康運】 喉をよくいたわって。カリンや蜂蜜が味方に
【幸運を呼ぶ食べ物】 伊予カン

JA たねやく
2026.1

10

“きらめき” 通信

クリスマスマルシェに出品！



12月14日、西之表支部は西之表市のまちかどインフォメーションセンターで開催された「クリスマスマルシェ」に参加し、創作の手芸品や手作りのケーキ、お菓子などを販売しました。

これからも様々なイベントに参加し、地産地消活動に精力的に取り組んでいきます。

おくやみ情報

農協葬祭ルミエール

ご生前のご遺徳をしのび、謹んでご冥福をお祈り申し上げます。
ご了解を頂いた方のみ掲載しています。(敬称略)

任せて安心！！ JA葬祭

JA葬祭は、愛とまごころ・感動の人柄葬で、故人とのお別れをお手伝いさせていただきます。

深夜・早朝にかかわらず、担当者が速やかに対応・アドバイス致しますので、安心してお電話ください。

● ルミエール中種子

【11月】

16日	里 昭	97歳	(野間 大平)
18日	石堂 嘉明	92歳	(野間 中山)
28日	八汐 哲郎	73歳	(野間 伏之前)
28日	野辺 正秀	76歳	(増田 古房)
28日	池山 エツ	97歳	(南界 中田)

【12月】

06日	中野 ツギ	102歳	(南界 塩屋)
09日	織部 卓保	89歳	(増田 池之平)
09日	本田 光春	80歳	(南界 本村)
10日	峯下 久美子	84歳	(増田 古房)
15日	岩崎 榮治	94歳	(増田 二十番)

もしもの時は、まずお電話ください。

ルミエール西之表 電話番号 23-4949
ルミエール中種子 電話番号 24-2444
ルミエール南種子 電話番号 24-2444

● ルミエール西之表

【11月】

18日	中島 章良	75歳	(榕城 洲之崎)
26日	岩崎 慎太郎	85歳	(榕城 西町)
26日	中野 一哉	82歳	(国上 寺之門)
26日	落合 リエ子	78歳	(国上 寺之門)

【12月】

01日	田上 キミ子	83歳	(現和 上之町)
-----	--------	-----	----------

● ルミエール南種子

【11月】

21日	園田 フサ子	77歳	(茎永 宇都浦)
28日	濱田 リン子	83歳	(西之 下西目)
30日	立石 幸代	73歳	(西海 上立石)

【12月】

03日	古市 美和子	90歳	(下中 郡原)
07日	窪田 シズエ	93歳	(西之 本村)
07日	中野 久子	89歳	(上中 山崎)
11日	西園 宏太郎	86歳	(島間 大久保)
13日	日高 光昭	85歳	(西之 小田)
14日	河野 美世子	89歳	(上中 仲西)

※令和7年11月16日～令和7年12月15日までを記載しております。



理事会だより

令和7年度 第9回理事会が12月2日に開催され、次の事項について審議されました。

◎主な協議事項

- ①令和7年度 上半期ディスクロージャー誌について
- ②年末賞与について
- ③種子島地区農機具センターの土曜営業の休止について

◎主な報告事項・規程

- ①11月事業実施状況及び組合員の加入・脱退の状況について
- ②農産物集荷状況について
- ③令和7／8年産さとうきび集荷要領について
- ④せり市成績について
- ⑤令和7年度 上半期JA実践計画取り組み状況報告について
- ⑥マネロン等の防止にかかる対応状況について（2025年9月末基準）
- ⑦女性正組合員の加入促進運動の取り組みについて
- ⑧令和7年度 JA種子屋久期中監査Iの概要及び気づき事項について

わたしたちの組合

正組合員数	3,973人
准組合員数	3,706人
出資金	30億5,970万円
貯金	566億9,108万円
貸出金	152億5,616万円
共済保有高	1,889億2,562万円
(12月15日現在)	



水瓶座
1/20
～2/18

【全体運】上昇運です。順を追うように整っていくので流れに身を任せて。周囲の言葉に耳を傾けるとチャンスをつかめます
【健康運】バランスの良い食事と運動で免疫力をアップ
【幸運を呼ぶ食べ物】キンメダイ



魚座
2/19
～3/20

【全体運】望んでいた方向へと歩み出すことができる。決意を持って事に当たります。助けになってくれる人も近くに
【健康運】肩甲骨のストレッチを。肩凝り解消にも効果あり
【幸運を呼ぶ食べ物】ミズナ

スマイル運動11月表彰者

西之表支所：田頭 孝代さん（生産資材課）
中種子支所：砂坂 千賀子さん（金融課）
南種子支所：木下 美保子さん（燃料自動車課）
屋久島支所：上野 千春さん（金融共済課）



公式HPQRコード



笑味ちゃん × HELLO KITTY



「国消国産」は、「私たちの国で消費する食べものは、できるだけこの国で生産する」という考え方です。子どもたちの世代に「食」の安心をつなげていくために。いっしょに「国消国産」を進めていきましょう。

